

AVVISO PUBBLICO

Selezione comparativo-valutativa per l'individuazione di n.1 risorsa che si occupi della Progettazione di un sistema informativo condiviso per il monitoraggio alloggiativo, sanitario, scolastico, lavorativo e le forme di vulnerabilità riscontrate a Lido Tre Archi e della valutazione dell'apprendimento e del piano formativo predisposto per gli operatori pubblici previsti nell'ambito del progetto "ARCO - Azioni di rafforzamento comunitario a Lido Tre Archi" a valere sul Fondo Asilo, Migrazione e Integrazione 2014-2020 (FAMI) - Obiettivo Specifico 2.Integrazione / Migrazione legale - Obiettivo nazionale ON 3 - Capacity building - Circolare Prefetture 2020 - IV sportello. PROG-3515 CUP – F69C20000030006

Con la presente comunicazione, la On the Road – Società Cooperativa Sociale, con sede in San Benedetto del Tronto (AP), Contrada San Giovanni 2, P. IVA 01950290674, rende nota l'intenzione di reclutare - nell'ambito del progetto "ARCO - Azioni di rafforzamento comunitario a Lido Tre Archi" a valere sul Fondo Asilo, Migrazione e Integrazione 2014-2020 (FAMI) - Obiettivo Specifico 2.Integrazione / Migrazione legale - Obiettivo nazionale ON 3 - Capacity building - Circolare Prefetture 2020 - IV sportello. PROG-3515 CUP – F69C20000030006 - **n.1 risorsa destinata ad occuparsi delle attività descritte nell'Art. 1.**

Articolo 1

Oggetto dell'incarico

La risorsa verrà destinata a volgere le seguenti attività:

- **Progettazione di un sistema informativo condiviso per il monitoraggio alloggiativo, sanitario, scolastico, lavorativo e le forme di vulnerabilità riscontrate a Lido Tre Archi**
- **Valutazione dell'apprendimento e del piano formativo predisposto per gli operatori pubblici previsti nell'ambito del progetto FAMI "ARCO"**

Articolo 2

Requisiti di partecipazione

Per partecipare alla procedura di selezione, tutti i candidati alla data di sottoscrizione della domanda di partecipazione, devono possedere i seguenti requisiti di ammissibilità:

- a) Diploma di Laurea vecchio ordinamento, ovvero Laurea magistrale in Psicologia, Sociologia o in Servizio sociale;
- b) un numero almeno 10 anni di esperienza, di consulenza in valutazione di progettualità e Programmi finanziati dai Fondi Europei, con particolare riferimento ad attività previste all'interno di progetti FAMI;
- c) essere in possesso della cittadinanza italiana o di uno degli Stati membri dell'unione Europea;
- d) godimento dei diritti civili e politici;
- e) non aver riportato condanne per reati penali e di non essere destinatario di provvedimenti che riguardano l'applicazione di misure di prevenzione;
- f) non essere sottoposti a procedimenti penali;

L'esito positivo della selezione non genera in alcun modo obbligo di conferimento dell'incarico da parte di On the Road Società Cooperativa Sociale.

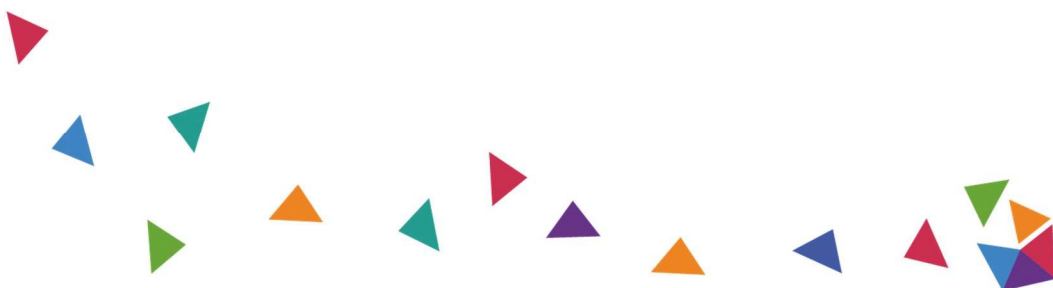

Ci si riserva la possibilità di ritirare il presente Avviso, in presenza di concreti motivi di interesse pubblico, tali rendere inopportuna la prosecuzione della procedura. In tal caso, se ne darà tempestiva comunicazione sul portale web <https://www.ontheroad.coop/>

Art. 3

Criteri di Valutazione

I soggetti che risulteranno ammessi alla procedura selettiva saranno valutati da una Commissione appositamente nominata, con attribuzione di specifico punteggio, espresso in centesimi (100/100) sulla base dei seguenti criteri:

	Elementi oggetto di valutazione	Punteggio massimo	Criteri	Criteri
A)	Diploma di laurea v.o. ovvero laurea magistrale/specialistica in Psicologia Sociologia o Servizio Sociale	20	Voto Laurea	Voto di Laurea Fino a 70: 2 punti; fino a 75: 4 punti; fino a 80: 6 punti; fino a 85: 8 punti; fino a 90: 10 punti; fino a 95: 12 punti; fino a 100: 14 punti; fino a 105: 16 punti; fino a 110: 18 punti; 110 e lode: 20 punti.
B)	Anni di esperienza superiori ai 10, di consulenza in valutazione di progettualità e Programmi finanziati dai Fondi Europei,	40	Anni di esperienza	Da 1 a 5: punti 5 Da 6 a 10: punti 15 Da 11 a 20: punti 25 Da 21 in su: punti 40
C)	Colloquio individuale	40	Valutazione del Colloquio	Valutazione della Commissione in relazione alle esperienze specifiche espresse dal candidato e sui temi oggetto dell'incarico

Per effetto del punteggio assegnato a ciascun candidato attraverso una comparazione delle istanze e dei curricula regolarmente pervenuti sulla base dei criteri A), B), verrà stilata una graduatoria provvisoria, al fine di valutare l'accesso dei candidati all'ultima fase della selezione: il colloquio individuale.

Si precisa che:

- **I candidati che ottengano un punteggio complessivo inferiore a 40 su 60 saranno esclusi dal prosieguo della procedura e non saranno invitati alla successiva fase del colloquio individuale;**
- Qualora il numero di manifestazioni di interesse che avranno i requisiti per accedere alla successiva fase del colloquio individuale sia inferiore a 6, previa analisi dei requisiti formali e minimi di partecipazione, si procederà ad effettuare il colloquio a tutti i potenziali candidati;
- Qualora il numero di manifestazioni di interesse che avranno i requisiti per accedere alla successiva fase del colloquio individuale sia superiore a 5, previa analisi dei requisiti formali e minimi di partecipazione,

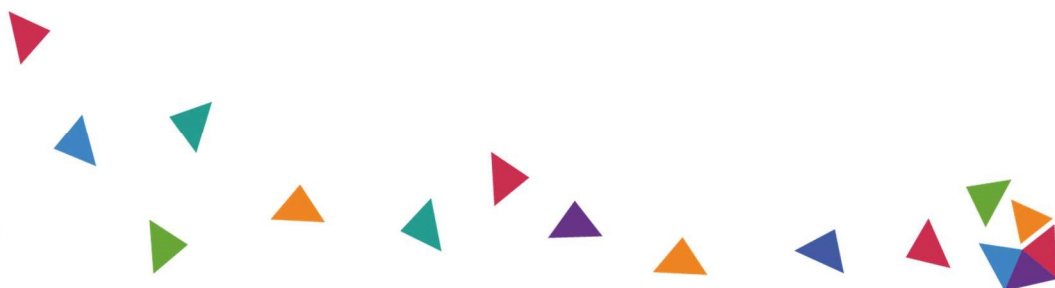

è facoltà insindacabile della On The Road Società Cooperativa Sociale procedere al successivo colloquio solo per i primi 5 candidati risultanti dalla graduatoria provvisoria (sopra menzionata). In caso di parità di punteggio tra più candidati sarà considerato il seguente ordine: maggior punteggio attribuito al criterio B); in caso di ulteriore parità tra più candidati sarà considerato il seguente ordine: maggior punteggio attribuito al criterio C); in caso di ulteriore parità verrà data precedenza al candidato più giovane.

- Qualora il numero dei candidati che avranno i requisiti per accedere alla successiva fase del colloquio individuale sia pari a 1, previa analisi dei requisiti formali e minimi di partecipazione, è facoltà insindacabile della On The Road Società Cooperativa Sociale di affidare direttamente l'incarico all'unico candidato senza procedere al colloquio.

Articolo 4

Procedura selettiva e valutativa

La On the Road Società Cooperativa sociale procederà alla nomina della Commissione di valutazione, che sarà costituita da 3 membri.

La Commissione procederà alla valutazione delle candidature attraverso le seguenti fasi:

- a) **Valutazione della Domanda di partecipazione** al fine di accertare la sussistenza dei requisiti di partecipazione richiesti. Qualora non vengano riscontrati i requisiti richiesti il candidato verrà escluso;
- b) **Valutazione dei titoli.** Qualora il candidato sia in possesso dei requisiti di partecipazione richiesti in relazione al profilo prescelto si procederà alla valutazione dei titoli e all'assegnazione dei relativi punteggi secondo i criteri A), B), di cui al presente Avviso ed a stilare una graduatoria provvisoria;
- c) **Selezione dei candidati ammessi alla fase del colloquio individuale:** solo chi avrà raggiunto il punteggio minimo di 30 e che sia rientrato tra i primi 5 classificati della graduatoria provvisoria secondo i criteri indicati all'Art. 3, potrà accedere al colloquio individuale;
- d) **Colloquio individuale** teso a verificare il possesso delle competenze specialistiche richieste nonché l'effettiva attinenza delle esperienze maturate al profilo professionale richiesto.

I colloqui individuali si svolgeranno presso la sede di On the Road Società Cooperativa Sociale, a San Benedetto del Tronto in Contrada San Giovanni 2, ***i candidati saranno convocati con comunicazione all'indirizzo PEC da cui è stata inoltrata la domanda di partecipazione dalla On the Road Cooperativa Sociale almeno cinque giorni prima dello svolgimento della medesima prova orale. La Commissione potrà valutare l'opportunità di effettuare i colloqui individuali da remoto, qualora ve ne fossero le condizioni (ci si riferisce in particolare all'emergenza COVID-19)***

Articolo 5

Presentazione delle domande

I soggetti interessati dovranno far pervenire, sotto la propria responsabilità, **entro e non oltre il giorno 25/02/2021** al seguente indirizzo di posta elettronica certificata ontheroadonlus@pec.it, apposita domanda di partecipazione redatta e sottoscritta in forma autografa o digitale dal candidato, secondo lo schema di cui all'**Allegato n.1** (Domanda di partecipazione) al presente Avviso allegando:

1. **Curriculum vitae**, che preveda l'autorizzazione al trattamento dei dati personali in base all'articolo 13 del Regolamento (UE) 2016/679, anch'esso sottoscritto in forma autografa o digitale dal

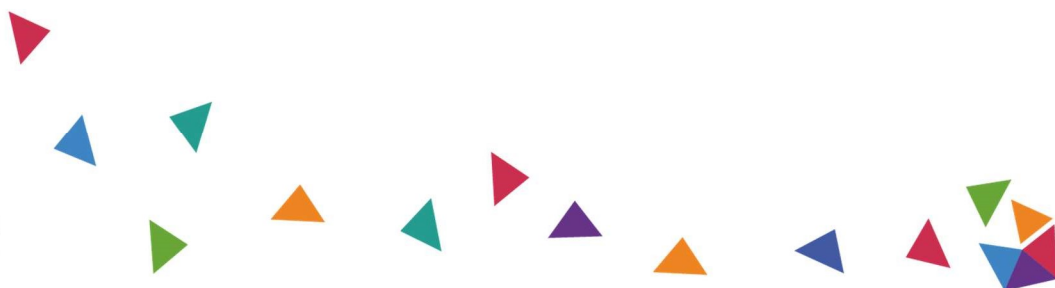

candidato;

2. **La copia fotostatica di un documento di identità**, in corso di validità.
3. **Dichiarazione sostitutiva di inesistenza cause inconferibilità e incompatibilità all'incarico** (Allegato 2)

E' onere e responsabilità esclusiva dei soggetti interessati far pervenire la domanda di partecipazione nel termine sopra indicato. Non saranno prese in considerazione e saranno escluse le domande di partecipazione pervenute oltre il termine indicato o con modalità diverse da quelle sopra indicate.

Ci si riserva la facoltà nel corso della selezione di valutare analiticamente e/o di richiedere la certificazione originale dei titoli e delle esperienze autocertificate ovvero di richiedere chiarimenti o delucidazioni in caso di esperienze non chiaramente individuabili.

Articolo 6

Cause di esclusione

In caso di partecipazione alla procedura di selezione, i candidati privi dei requisiti di partecipazione di cui all'articolo 2 saranno automaticamente esclusi.

Si specifica, in particolare, come saranno esclusi coloro che:

- a) presentino domanda di partecipazione in un formato diverso dallo schema di cui all'Allegato n.1 (Domanda di partecipazione);
- b) presentino domanda di partecipazione successivamente alla scadenza del termine perentorio indicato ovvero che utilizzino forme differenti rispetto a quelle indicate nel presente Avviso

Articolo 7

Durata e modalità di svolgimento del lavoro

L'efficacia del contratto decorrerà dalla data di sottoscrizione fino al termine del progetto ad oggi fissata al **30/06/2022** in caso di proroga da parte dell'Autorità responsabile anche il contratto verrà prorogato.

Si specifica come le modalità di coordinamento verranno determinate di comune accordo tra la scrivente Società Cooperativa Sociale ed il collaboratore, mentre quest'ultimo potrà organizzare autonomamente la propria attività lavorativa.

Articolo 8

Tipologia di contratto e Compenso

Per lo svolgimento dell'incarico verrà stipulato un contratto di collaborazione professionale autonomo ex art. 2222 e segg. del CC.

Il budget complessivo per l'incarico è determinato, come da quadro economico del progetto, **€ 7.000,00 (diconsi euro Settemila/00) al lordo di IVA e rivalsa previdenziale**. Il pagamento avverrà in due tranches previa presentazione della relazione sulle attività svolta.

Articolo 9

Trattamento dei dati personali

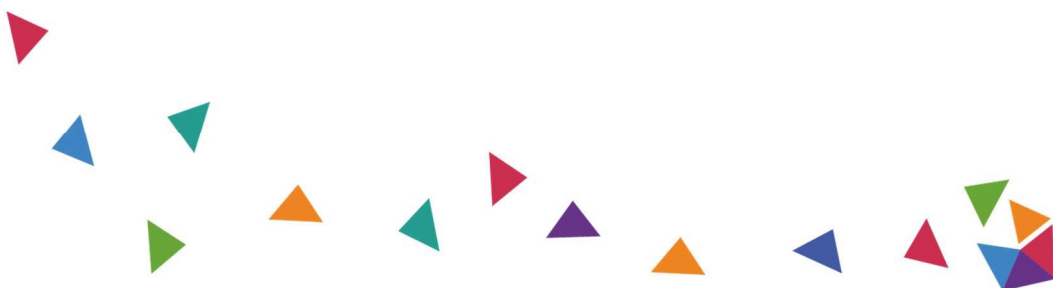



Le informazioni trasmesse dai candidati, saranno trattate per le finalità di selezione nel rispetto dei principi e delle disposizioni sulla protezione dei dati personali e sulla tutela della riservatezza stabiliti dal D. Lgs 196/2003 e del Regolamento (UE) 2016/679

Articolo 10

Pubblicità

Il presente avviso è pubblicato sul sito web di On the Road Società Cooperativa Sociale: www.ontheroad.coop, sezione "Lavora con noi"

Articolo 11

Disposizioni finali

Gli interessati, per eventuali informazioni e/o chiarimenti, potranno contattare la Cooperativa inviando una mail a info@ontheroad.coop (apertura dal lunedì al venerdì dalle ore 9,00 alle ore 17,00).

Responsabile del Procedimento: Dott.ssa Torquati Stefania – telefono 0861796666 e-mail info@ontheroad.coop

San Benedetto del Tronto, li 10/02/2021

Il Presidente
(Castelli)

On the Road Società Cooperativa Sociale

Sede Legale e Operativa

Contrada San Giovanni, 2 - 63074

San Benedetto del Tronto (AP) Italia

T: +39 0861 796666 F: +39 0861 765112

ontheroadonlus@pec.it C.F. 91009900670

P.IVA 01950290674

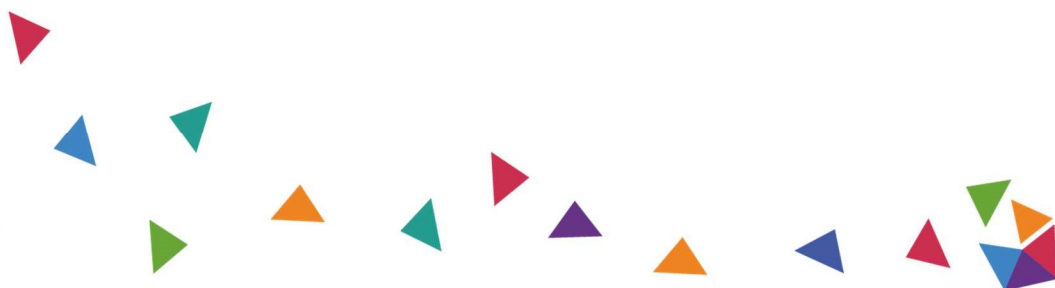

Informativa al trattamento dei dati personali

La presente informativa è destinata a tutti i candidati che volontariamente intendono inviare per e-mail o consegnare personalmente il proprio curriculum vitae alla On The Road Società Cooperativa Sociale, con sede legale in San Benedetto del Tronto, C.da San Giovanni n. 2 al fine di partecipare all'Avviso Aperto indetto dalla scrivente per l'acquisizione di Manifestazione di interesse a partecipare alla selezione comparativa di curricula e colloquio, nell'ambito delle attività e delle iniziative che la Cooperativa attuerà, anche su incarico di Pubbliche Amministrazioni, nel perseguimento dei propri fini istituzionali, soprattutto in riferimento ai progetti specificati nell'avviso e relativi al Fondo Asilo, Migrazione e Integrazione 2014-2020. La On The Road Società Cooperativa Sociale (d'ora in poi Cooperativa) in qualità di Titolare del trattamento informa i candidati che saranno raccolti e trattati non soltanto i dati anagrafici, identificativi e fiscali (quali a titolo esemplificativo: nome, cognome, codice fiscale, indirizzo, telefono, mail...) ma anche quelli "relativi a condanne penali e reati" (dati giudiziari) ai sensi dell'Art 10 del Regolamento Ue 2016/679 (RGPD) necessari per la partecipazione all'avviso pubblico del Fondo Asilo, Migrazione e Integrazione 2014-2020. La base legale del trattamento di dati Personali è rinvenibile:

- nell'esecuzione di misure precontrattuali adottate si richiama dell'Interessato (Art. 6, par. 1, lettera b) del RGPD);
- nell'obbligo di legge (Art. 6, par.1, lettera c) del RGPD; Art 10 del RGPD e Art 2-octies del Dlgs 106/2003 come modificato dal D.lgs 101/2018).

Il conferimento dei dati Personali è facoltativo ma la mancata acquisizione potrebbe rendere impossibile la candidatura. Il trattamento dei dati personali sarà finalizzato alla gestione della selezione del personale che include le seguenti attività:

- raccolta delle candidature e dei curricula;
- esame dei curricula ricevuti;
- organizzazione di colloqui selettivi.

Il trattamento dei dati sarà effettuato conformemente alle disposizioni previste dall'art. 32 del RGPD e avverrà mediante l'ausilio di mezzi elettronici e non, da persone, fisiche e/o giuridiche, formalmente autorizzate ed istruite dal Titolare che si siano impegnate alla riservatezza o abbiano un adeguato obbligo legale di riservatezza. I dati saranno conservati in archivi elettronici e cartacei, per il tempo non eccedente il perseguimento delle finalità indicate nella presente informativa resa alla raccolta dei dati personali. In particolare i dati saranno conservati:

- non oltre due anni dalla loro raccolta, nel caso il curriculum non sia stato oggetto di selezione;
- non oltre cinque anni, qualora il curriculum sia stato oggetto di una procedura di selezione, salvo l'eventuale instaurazione del rapporto di lavoro e/o di collaborazione professionale.

Sono fatti salvi i casi in cui si rendesse necessario far valere in giudizio i diritti derivanti dal trattamento in essere: in tal caso, saranno trattati esclusivamente i dati essenziali per tali finalità e per il tempo necessario al loro perseguimento.

Esaurite tutte le finalità che legittimano la conservazione dei dati personali, il Titolare avrà cura di cancellarli o di renderli in forma anonima.

A seguito di controlli periodici il Titolare verificherà la stretta pertinenza e la non eccedenza dei dati raccolti rispetto agli obblighi e alle finalità del trattamento: i dati raccolti saranno pertanto adeguati, pertinenti, esatti, aggiornati e trattati in modo lecito, corretto e trasparente.

I dati Personali potranno essere condivisi con:

- a. soggetti necessari per l'attività di ricerca e di selezione del personale;

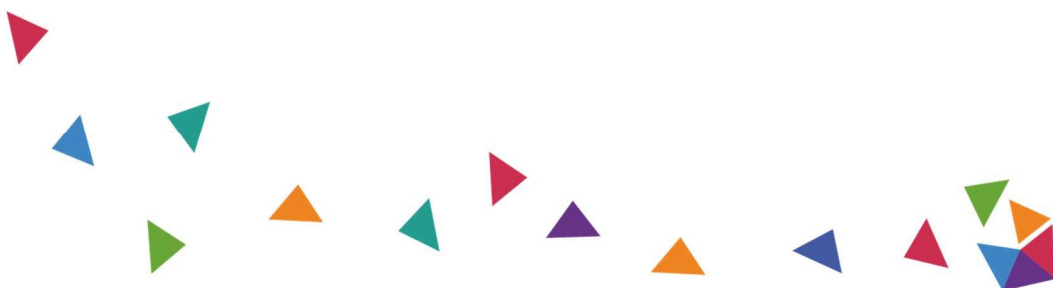



b. persone, fisiche e/o giuridiche autorizzate dal Titolare al trattamento dei Dati Personali che si siano impegnate alla riservatezza o abbiano un adeguato obbligo legale di riservatezza (es. dipendenti, collaboratori ...);

c. autorità giurisdizionali nell'esercizio delle loro funzioni.

I dati Personali non saranno trasferiti a Soggetti posti al di fuori dello Spazio Economico Europeo.

La On The Road Società Cooperativa Sociale al fine di garantire un'adeguata sicurezza e protezione dei dati personali ha provveduto ad adottare efficaci misure tecniche ed organizzative che vengono, all'occorrenza, riesaminate ed aggiornate. Nei limiti della Normativa vigente in materia in qualità di Soggetto Interessato, il Candidato ha il diritto di chiedere al Titolare, in qualunque momento, l'accesso ai propri dati Personali, la rettifica o la cancellazione degli stessi o di opporsi al loro trattamento, la limitazione del trattamento nonché di ottenere in un formato strutturato, di uso comune e leggibile da dispositivo automatico i dati che lo riguardano. Tali diritti potranno essere esercitati contattando il Responsabile della protezione dei dati personali, Apta Servizi Professionali Srl-Via G.D'Alfonso,5- 65017-Penne (PE), all'indirizzo e-mail: dpo@aptasrl.it

Il Candidato ha in ogni caso il diritto di proporre reclamo all'autorità di controllo competente (Garante per la Protezione dei Dati Personali) qualora ritenga che il trattamento dei dati Personali acquisiti sia contrario alla normativa vigente.

On the Road Società Cooperativa Sociale

Sede Legale e Operativa

Contrada San Giovanni, 2 - 63074

San Benedetto del Tronto (AP) Italia

T: +39 0861 796666 F: +39 0861 765112

ontheroadonlus@pec.it C.F. 91009900670

P.IVA 01950290674

