



Progetto co-finanziato
dall'Unione Europea



FONDO ASILO MIGRAZIONE INTEGRAZIONE (FAMI) 2021-2027

AVVISO PUBBLICO PER IL CONFERIMENTO MEDIANTE PROCEDURA SELETTIVA COMPARATIVA DI INCARICO PER N.1 ESPERTO SENIOR PER L’AFFIDAMENTO DEL SERVIZIO DI “SUPPORTO ALLA GESTIONE AMMINISTRATIVA, FINANZIARIA E RENDICONTUALE DELL’INTERA PARTNERSHIP DEL PROGETTO DENOMINATO “COVES (CONTRASTO ALLE VULNERABILITÀ ED ALLA EMARGINAZIONE SOCIALE) A VALERE SUL FONDO ASILO, MIGRAZIONE E INTEGRAZIONE (FAMI) 2021 – 2027 - OBIETTIVO SPECIFICO 2 INTEGRAZIONE/MIGRAZIONE LEGALE – AMBITO DI APPLICAZIONE NAZIONALE – INTERVENTO 0057 – QUALIFICAZIONE E RAFFORZAMENTO DEGLI UFFICI PUBBLICI DELLE PREFETTURE UU-TT.G 2023-2025 – SPORTELLO III - PROG-632 CUP – F69I23000850006

- **VISTO** il Regolamento (UE) 2021/1060 del Parlamento europeo e del Consiglio del 24 giugno 2021 recante le disposizioni comuni applicabili, fra gli altri, al Fondo Asilo, Migrazione e Integrazione (FAMI) 2021-2027;
- **VISTO** il Regolamento (UE) N. 2021/1147 del Parlamento Europeo e del Consiglio del 7 luglio 2021 che istituisce il Fondo Asilo, Migrazione e Integrazione (FAMI) 2021-2027;
- **VISTO** il decreto del Presidente del Consiglio dei Ministri del 11 giugno 2019 n. 78, con il quale è stata individuata quale Autorità di Gestione del FAMI 2021-2027 la Direzione Centrale per le politiche migratorie – Autorità Fondo Asilo Migrazione e Integrazione, del Dipartimento per le Libertà Civili e l’Immigrazione;
- **VISTO** il Programma Nazionale per il sostegno del Fondo Asilo, Migrazione e Integrazione per il periodo 2021-2027, approvato con Decisione C(2022) 8754 del 25 novembre 2022;
- **VISTO** il Decreto dell’Autorità di Gestione prot. n. 3413 del 15/06/2023, con il quale è stato adottato l’Avviso “Qualificazione e rafforzamento degli uffici pubblici delle Prefetture UU.TT.G 2023-2025”, a valere sull’Obiettivo Specifico 2. Migrazione legale e Integrazione – lett. a) Capacity building,

On the Road Società Cooperativa Sociale

Sede Legale e Operativa

Contrada San Giovanni, 2 - 63074

San Benedetto del Tronto (AP) Italia

T: +39 0861 796666 F: +39 0861 765112

ontheroadonlus@pec.it C.F. 91009900670

P.IVA 01950290674

qualificazione e rafforzamento degli uffici pubblici e con il quale sono destinati € 20.000.000,00 per la realizzazione di progetti a valere sull'Avviso suindicato;

- **VISTO** il Decreto dell'Autorità di Gestione, prot. n. 5011 del 14/09/2023, con il quale è stata nominata la Commissione Tecnica di Valutazione;
- **VISTO** il decreto dell'Autorità di Gestione prot. n. prot. 7046 del 20/12/2023 con il quale è stata definitivamente approvata la graduatoria dei progetti presentati a valere sul terzo sportello dell'Avviso "Qualificazione e rafforzamento degli uffici pubblici delle Prefetture UU.TT.G 2023-2025", disponendone, altresì, la pubblicazione sul sito internet istituzionale -Amministrazione trasparente;
- **CONSIDERATO** che il PROG-632 denominato "COVES CONTRASTO alle Vulnerabilità ed alla Emarginazione Sociale" presentato dalla Prefettura di Fermo, con sede in Fermo, Corso Cavour n. 104 C.F. 90049150445, proponente unico capofila; dall'Associazione BET Onlus, con sede in Fermo Via Sant'Alessandro 2, C.F. 90048320445 P.IVA 02033400447 partner; da On the Road Società Cooperativa Sociale con sede a San Benedetto del Tronto Contrada San Giovanni 2, C.F. 91009900670 P.I. 01950290674, partner; da Nuova Ricerca Agenzia RES soc. coop. soc. ONLUS con sede a Fermo Via Prospero 26, C.F. 00358530434 P.I. 01316910445, partner; dalla Tarassaco Società Cooperativa Sociale con sede a Fermo Via S.G. Da Palestrina n. 21, CF e PI 0225886044, partner; dal Comune di Fermo – Ambito Territoriale Sociale XIX con sede a Fermo - Via Mazzini n.3, CF e PI 334990447, partner; è stato ammesso al finanziamento per un importo complessivo pari a € 450.816,89
- **VISTA** la Convenzione di Sovvenzione PROG-632 sottoscritta in data 29/02/2024;

RITENUTO

di dover procedere, con il presente Avviso, alla selezione di n. 1 esperto senior per l'affidamento del servizio di **"Supporto alla gestione amministrativa, finanziaria e rendicontuale dell'intera partnership del progetto "COVES (CONTRASTO ALLE VULNERABILITÀ ED ALLA EMARGINAZIONE SOCIALE) A VALERE SUL FONDO ASILO, MIGRAZIONE E INTEGRAZIONE (FAMI) 2021 – 2027 - OBIETTIVO SPECIFICO 2 INTEGRAZIONE/MIGRAZIONE LEGALE – AMBITO DI APPLICAZIONE NAZIONALE – INTERVENTO 0057 – QUALIFICAZIONE E RAFFORZAMENTO DEGLI UFFICI PUBBLICI DELLE PREFETTURE UU-TT.G 2023-2025 – SPORTELLI III - PROG-632 CUP – F69I23000850006"** per il conferimento di incarico individuale, con contratto di lavoro autonomo al fine di dare continuità alle attività svolte nella prima parte del progetto per portarle a termine fino alla presentazione del *final*

On the Road Società Cooperativa Sociale
Sede Legale e Operativa
Contrada San Giovanni, 2 - 63074
San Benedetto del Tronto (AP) Italia
T: +39 0861 796666 F: +39 0861 765112
ontheroadonlus@pec.it C.F. 91009900670
P.IVA 01950290674

report.

Art. 1

(Oggetto degli incarichi e requisiti professionali)

- Il presente Avviso è rivolto alla selezione di n. 1 esperto senior per la fornitura del servizio di **Supporto alla gestione amministrativa, finanziaria e rendicontuale dell'intera partnership del progetto "COVES (CONTRASTO ALLE VULNERABILITÀ ED ALLA EMARGINAZIONE SOCIALE) A VALERE SUL FONDO ASILO, MIGRAZIONE E INTEGRAZIONE (FAMI) 2021 – 2027 - OBIETTIVO SPECIFICO 2 INTEGRAZIONE/MIGRAZIONE LEGALE – AMBITO DI APPLICAZIONE NAZIONALE – INTERVENTO 0057 – QUALIFICAZIONE E RAFFORZAMENTO DEGLI UFFICI PUBBLICI DELLE PREFETTURE UU-TT.G 2023-2025 – SPORTELLO III - PROG-632 CUP – F69I23000850006"**.

L'esperto dovrà contribuire alla gestione delle attività:

- supporto tecnico-specialistico al capofila di progetto, Prefettura di Fermo, per l'implementazione, la gestione operativa, l'assistenza tecnica al progetto, il coordinamento del flusso documentale dei partner di progetto in merito alla rendicontazione compreso l'inserimento dei dati sul sistema informatico FAMI.
- partecipazione a riunioni e gruppi tecnici di lavoro programmati nell'ambito della struttura di governance del progetto;
- interlocuzione sistematica con i Partner, al fine di rilevare la specifica programmazione e stato di avanzamento delle attività, formulando ipotesi di coerenza e complementarità con gli obiettivi e l'articolazione dell'intervento;

L'attività in oggetto è volta ad assicurare una corretta rendicontazione tecnica e finanziario-amministrativa delle spese sostenute nell'ambito del progetto **COVES (CONTRASTO ALLE VULNERABILITÀ ED ALLA EMARGINAZIONE SOCIALE) A VALERE SUL FONDO ASILO, MIGRAZIONE E INTEGRAZIONE (FAMI) 2021 – 2027 - OBIETTIVO SPECIFICO 2 INTEGRAZIONE/MIGRAZIONE LEGALE – AMBITO DI APPLICAZIONE NAZIONALE – INTERVENTO 0057 – QUALIFICAZIONE E RAFFORZAMENTO DEGLI UFFICI PUBBLICI DELLE PREFETTURE UU-TT.G 2023-2025 – SPORTELLO III - PROG-632 CUP – F69I23000850006"**, " finanziato dal Programma FAMI 2021-2027.

L'aggiudicatario dovrà lavorare in stretto raccordo con la On The Road e con la Capofila Prefettura di Fermo – curando le attività di rendicontazione tecnica e finanziario- amministrativa concernente l'attuazione dell'intervento, garantendo in particolare:

On the Road Società Cooperativa Sociale

Sede Legale e Operativa

Contrada San Giovanni, 2 - 63074

San Benedetto del Tronto (AP) Italia

T: +39 0861 796666 F: +39 0861 765112

ontheroadonlus@pec.it C.F. 91009900670

P.IVA 01950290674

- assistenza tecnico-specialistica nella raccolta e predisposizione dei documenti di supporto alle rendicontazioni delle spese sostenute (giustificativi delle spese, quietanze di pagamento);
- verifica in merito alla rispondenza delle spese presentate con le linee di budget approvate, l'ammissibilità, la completezza dei documenti presentati e la congruità con le spese tenuto conto dei manuali di ammissibilità delle spese FAMI;
- supporto all'invio delle richieste di rimborso delle spese riconosciute attraverso la predisposizione della domanda di rimborso finale e della documentazione a corredo debitamente indicata nella Convenzione di Sovvenzione, in conformità alle regole e indicazioni del Programma e nel rispetto delle scadenze fissate dalla Convenzione ed eventuali Addendum;
- predisposizione dell'Autodichiarazione ai fini della rendicontazione da compilare per conto del Capofila e dei Partner di progetto;
- verifica dell'andamento della liquidazione della spesa rispetto ai timing di progetto;
- supporto alla gestione del budget globale di progetto in stretto raccordo con i referenti della Prefettura di Fermo e dei Partner di progetto;
- predisposizione della documentazione necessaria per l'invio di richieste di eventuali modifiche di budget;
- supporto tecnico-finanziario alla chiusura definitiva del progetto sulla base delle regole e indicazioni del Programma.

Nell'ambito delle attività descritte sopra, l'aggiudicatario dovrà, inoltre, supportare la Capofila Prefettura di Fermo –nella raccolta e corretta catalogazione di dati ed informazioni trasmesse dai partner di progetto e nella trasmissione all'AD dei dati raccolti attraverso l'utilizzo del portale FAMI per maggiori informazioni a riguardo si rimanda al Vademecum/Manuale delle regole di ammissibilità e di rendicontazione delle spese nell'ambito del Fondo Asilo Migrazione e Integrazione 2021-2027

Le prestazioni oggetto dell'affidamento potranno svolgersi presso la sede di On the Road o del Capofila o presso la sede dei altri Partner attuatori, secondo le indicazioni fornite dalla On the Road. In ogni caso le spese di eventuali trasferte restano a carico dell'aggiudicatario.

Il profilo professionale oggetto della presente procedura sarà selezionato sulla base dei titoli, delle esperienze e di un colloquio orale. La ricerca è rivolta ai professionisti che abbiano le competenze ed esperienze di seguito riportate.

On the Road Società Cooperativa Sociale

Sede Legale e Operativa

Contrada San Giovanni, 2 - 63074

San Benedetto del Tronto (AP) Italia

T: +39 0861 796666 F: +39 0861 765112

ontheroadonlus@pec.it C.F. 91009900670

P.IVA 01950290674

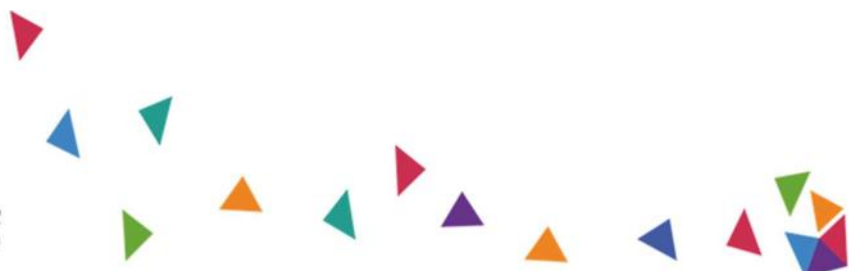

Requisiti minimi richiesti:

- diploma di laurea in discipline economiche e/o giuridiche conseguito secondo la normativa previgente al D.M. n. 509/99, ovvero laurea specialistica o magistrale. Per coloro che abbiano conseguito il titolo di studio all'estero è richiesto il possesso di un titolo di studio riconosciuto equipollente/equiparato, in base ad accordi internazionali ed alle disposizioni vigenti, alla data di scadenza del termine utile per la presentazione delle domande di partecipazione alla procedura comparativa. Tale equipollenza/equiparazione dovrà risultare da idonea certificazione rilasciata dalle competenti autorità;
- comprovata esperienza professionale post-laurea di almeno 5 anni in attività di rendicontazione in ambito di progetti finanziati con fondi EU;
- ottima padronanza nell'uso del computer, in particolare degli applicativi di Microsoft Office;

Premialità:

- Esperienza di affiancamento e consulenza a enti pubblici, con particolare riferimento alla progettazione gestione, monitoraggio e rendicontazione di interventi finanziati a valere sul PNRR.

Art. 2

(Requisiti di partecipazione)

Per partecipare alla procedura di selezione, tutti i candidati devono possedere i seguenti requisiti di ammissibilità:

- essere in possesso della cittadinanza italiana o di uno degli Stati membri dell'Unione Europea o della cittadinanza di paesi terzi con regolare permesso di soggiorno;
- godere dei diritti civili e politici;
- non aver riportato condanne penali e non essere destinatario di provvedimenti che riguardano l'applicazione di misure di prevenzione, di decisioni civili e provvedimenti amministrativi iscritti nel casellario giudiziale o per qualsiasi reato che determini l'incapacità per contrattare con la PA;
- non essere sottoposto a procedimenti penali;
- essere in possesso del requisito della particolare e comprovata specializzazione strettamente correlata al contenuto della prestazione richiesta nel presente Avviso.

Si precisa che:

On the Road Società Cooperativa Sociale
Sede Legale e Operativa
Contrada San Giovanni, 2 - 63074
San Benedetto del Tronto (AP) Italia
T: +39 0861 796666 F: +39 0861 765112
ontheroadonlus@pec.it C.F. 91009900670
P.IVA 01950290674

Qualora il numero di manifestazioni di interesse che avranno i requisiti per accedere al colloquio individuale sia pari a 1, previa analisi dei requisiti formali e minimi di partecipazione, è facoltà insindacabile della On The Road Società Cooperativa Sociale di affidare direttamente l'incarico all'unico candidato senza procedere al colloquio.

L'esito positivo della selezione non genera in alcun modo obbligo di conferimento dell'incarico da parte di On The Road.

On The Road si riserva il diritto di revocare in qualsiasi momento il presente Avviso tramite comunicazione sul sito www.ontheroad.coop.

Art. 3

(Durata del contratto e corrispettivo)

- L'efficacia del contratto decorrerà per il Professionista dalla data di sottoscrizione e per On The Road dall'approvazione dello stesso da parte delle competenti Autorità di controllo.
- Il contratto avrà termine con la chiusura del progetto, oggi fissata al **17/10/2025**, salvo proroghe. On The Road si riserva la facoltà di richiedere chiarimenti alla documentazione trasmessa, laddove necessario, entro successivi 120 giorni.
- Il corrispettivo è stato definito sulla base delle caratteristiche professionali della risorsa, della complessità dell'attività richiesta, delle specifiche responsabilità per lo svolgimento dei compiti, delle modalità di svolgimento delle attività, nonché dei tempi richiesti all'esperto e dallo stesso garantiti per le prestazioni da rendere. Il corrispettivo lordo sarà quindi pari a € 9.600,00 (novemilaseicentoeuro/00).
- Il compenso sopra indicato è da intendersi IVA inclusa e onnicomprensivo di ogni altro onere o tassa dovuta al professionista.
- On The Road si riserva la facoltà di prorogare l'efficacia dei contratti dell'esperto sopra indicato, fino alla data ultima di esecuzione delle attività progettuali.
- Ulteriori condizioni e modalità per l'espletamento dell'incarico saranno specificate nel contratto di collaborazione.

Art. 4

(Presentazione della candidatura, autocertificazione, termini)

I soggetti interessati dovranno far pervenire, sotto propria esclusiva responsabilità, entro e non oltre le **ore 12.00 del giorno di 04/05/2024** apposita domanda di partecipazione redatta e sottoscritta

On the Road Società Cooperativa Sociale
Sede Legale e Operativa
Contrada San Giovanni, 2 - 63074
San Benedetto del Tronto (AP) Italia
T: +39 0861 796666 F: +39 0861 765112
ontheroadonlus@pec.it C.F. 91009900670
P.IVA 01950290674

secondo lo schema di cui all'Allegato A (domanda di partecipazione) al presente Avviso, allegando, a pena di esclusione:

- a) il proprio CV, redatto in formato europeo, che preveda l'autorizzazione al trattamento dei dati personali in base all'art.13 del D.lgs. 196/2003, sottoscritto in forma autografa dal candidato.
- b) la copia fotostatica di un documento di identità in corso di validità.
- c) liberatoria privacy (Allegato B al presente avviso)

Le domande di ammissione alla selezione dovranno pervenire:

- tramite PEC con invio all'indirizzo ontheroadonlus@pec.it
- con l'indicazione nell'oggetto dell'e-mail "**Avviso pubblico. Procedura comparativa FAMI COVES - CUP F69I23000850006 - Avviso per la selezione di n. 1 Esperto senior di supporto alla gestione amministrativa, finanziaria e rendicontuale**".
- Sui documenti, ove richiesto, deve essere apposta la firma digitale o la firma olografa scannerizzata. È onere e responsabilità dei soggetti interessati far pervenire la domanda di partecipazione nel termine sopra indicato.
- **Ai fini del rispetto del termine fa fede esclusivamente la data e l'ora di arrivo della PEC che sarà riportata nel protocollo in entrata della On The Road Società Cooperativa Sociale.**
- Scaduti i termini per la presentazione delle domande On The Road, previo riscontro di completezza, regolarità ed ammissibilità della domanda e della documentazione presentata, esaminerà le domande nella persona della **Dott.ssa Stefania Torquati** responsabile unico del procedimento.
- On The Road provvederà ad individuare la risorsa cui affidare, con successivo apposito provvedimento, l'incarico oggetto del presente Avviso. Il rapporto sarà disciplinato da un apposito contratto, conforme al presente Avviso.
- Qualsiasi informazione riguardante il presente Avviso può essere richiesta al seguente indirizzo e-mail: **info@ontheroad.coop** entro e non oltre le ore 12.00 del terzo giorno lavorativo antecedente la scadenza per la presentazione della domanda.

Art.5

(Criteri di valutazione e relativi punteggi)

Criteri di Valutazione

I soggetti che risulteranno in possesso dei requisiti di partecipazione, saranno valutati, con attribuzione di specifico punteggio, espresso in centesimi (100/100) sulla base dei seguenti criteri:

On the Road Società Cooperativa Sociale

Sede Legale e Operativa

Contrada San Giovanni, 2 - 63074

San Benedetto del Tronto (AP) Italia

T: +39 0861 796666 F: +39 0861 765112

ontheroadonlus@pec.it C.F. 91009900670

P.IVA 01950290674

	Titoli/requisiti/esperienze professionali	Punteggio massimo	Criteri	Criteri
A)	N. anni di esperienza	50	Numero anni	5 Anni: 0 punti (requisito minimo); da 5 a 7 anni: 10 punti; da 7 a 10 anni: 20 punti; dai 10 a 15 anni: 30 punti. Oltre 15 anni: 50 punti
B)	Altri incarichi qualificanti	10	Esperienze qualificanti	Sarà attribuita una premialità, in caso di esperienza di affiancamento e consulenza a Pubbliche Amministrazioni, con particolare riferimento alla progettazione, gestione, monitoraggio e rendicontazione di interventi finanziati a valere sul PNRR
C)	Colloquio individuale	40	Valutazione del Colloquio	Valutazione della Commissione in relazione alla particolare conoscenza da parte del candidato delle normative che regolano la gestione amministrativo finanziaria dei fondi europei e delle procedure FAMI, approfondita durante il colloquio orale.

Per effetto del punteggio assegnato a ciascun candidato attraverso una comparazione delle istanze e dei curricula regolarmente pervenuti sulla base dei criteri A), B), C), verrà stilata una graduatoria provvisoria, al fine di valutare l'accesso dei candidati all'ultima fase della selezione: il colloquio individuale.

Si precisa che:

- I candidati che ottengano un punteggio complessivo inferiore a 40 su 70 saranno esclusi dal prosieguo della procedura e non saranno invitati alla successiva fase del colloquio individuale;
- Qualora il numero di manifestazioni di interesse che avranno i requisiti per accedere alla successiva fase del colloquio individuale sia inferiore a 5, previa analisi dei requisiti formali e minimi di partecipazione, si procederà ad effettuare il colloquio a tutti i potenziali candidati;
- Qualora il numero di manifestazioni di interesse che avranno i requisiti per accedere alla successiva fase del colloquio individuale sia superiore a 5, previa analisi dei requisiti formali e minimi di partecipazione, è facoltà insindacabile della On The Road Società Cooperativa Sociale procedere al successivo colloquio solo per i primi 5 candidati risultanti dalla graduatoria provvisoria (sopra menzionata). In caso di parità di punteggio tra più candidati sarà considerato il seguente ordine: maggior punteggio attribuito al criterio A); in caso di ulteriore parità tra più candidati sarà considerato il seguente ordine: maggior punteggio

On the Road Società Cooperativa Sociale

Sede Legale e Operativa

Contrada San Giovanni, 2 - 63074

San Benedetto del Tronto (AP) Italia

T: +39 0861 796666 F: +39 0861 765112

ontheroadonlus@pec.it C.F. 91009900670

P.IVA 01950290674

attribuito al criterio C);

- Qualora il numero dei candidati che avranno i requisiti per accedere alla successiva fase del colloquio individuale sia pari a 1, previa analisi dei requisiti formali e minimi di partecipazione, è facoltà insindacabile della On The Road Società Cooperativa Sociale di affidare direttamente l'incarico all'unico candidato senza procedere al colloquio.
- On The Road si riserva la facoltà, nel corso della selezione e/o dell'esecuzione del contratto del rapporto di collaborazione, di valutare analiticamente e/o di richiedere la certificazione originale dei titoli e delle esperienze autocertificate ovvero di richiedere chiarimenti o delucidazioni in caso di esperienze non chiaramente individuabili.
- L'equipollenza e l'equivalenza tra titoli di studio italiani saranno valutati secondo le indicazioni normative fornite dal MIUR (<http://hubmiur.pubblica.istruzione.it/web/universita/equipollenze-titoli>)
- Il riconoscimento accademico di titoli/lauree rilasciati da Università estere sarà valutato caso per caso, applicando i criteri previsti dal Ministero degli Esteri.
- Tutti i titoli, le esperienze e le competenze richiesti, per poter essere valutati, devono essere posseduti all'atto della presentazione della domanda di partecipazione.
- In caso di contratti pluriennali sarà valutata la sola attività svolta fino alla data di pubblicazione del presente Avviso.

Art. 6

(Procedura selettiva e valutativa)

La On the Road Società Cooperativa Sociale procederà alla nomina della Commissione di valutazione, che sarà costituita da 3 membri.

La Commissione procederà alla valutazione delle candidature attraverso le seguenti fasi:

- Valutazione della Domanda di partecipazione** al fine di accertare la sussistenza dei requisiti di partecipazione richiesti. Qualora non vengano riscontrati i requisiti richiesti il candidato verrà escluso;
- Valutazione dei titoli.** Qualora il candidato sia in possesso dei requisiti di partecipazione richiesti in relazione al profilo prescelto si procederà alla valutazione dei titoli e all'assegnazione dei relativi punteggi secondo i criteri A), B), di cui al presente Avviso ed a stilare una graduatoria provvisoria;
- Selezione dei candidati ammessi alla fase del colloquio individuale:** solo chi avrà raggiunto il punteggio minimo di 40.
- Colloquio individuale** teso a verificare il possesso delle competenze specialistiche richieste

On the Road Società Cooperativa Sociale

Sede Legale e Operativa

Contrada San Giovanni, 2 - 63074

San Benedetto del Tronto (AP) Italia

T: +39 0861 796666 F: +39 0861 765112

ontheroadonlus@pec.it C.F. 91009900670

P.IVA 01950290674

nonché l'effettiva attinenza delle esperienze maturate al profilo professionale richiesto

L'elenco dei candidati ammessi alla fase D) e la graduatoria intermedia saranno comunicati con e-mail PEC, nella quale verrà indicata anche la data e l'ora dei colloqui individuali. I candidati potranno essere invitati a produrre, nei termini che saranno indicati, la documentazione autocertificata attestante il possesso dei requisiti minimi e delle premialità secondo le modalità che saranno comunicate. Non potranno esser dichiarati vincitori i candidati che, a seguito di eventuale riscontro, non possiedano i requisiti attestati.

- I colloqui si svolgeranno presso la sede della On The Road Società Cooperativa Sociale, sita in Contrada San Giovanni n. 2, San Benedetto del Tronto (AP) o da remoto, in sede di comunicazione verrà indicata la modalità di svolgimento.
- On The Road si riserva la facoltà di attingere dalla graduatoria degli idonei fino a concorrenza di tutti i posti messi a bando, nonché di attivare ulteriori incarichi di collaborazione aggiuntivi o sostitutivi, per la copertura di analoghi profili, ove se ne dovesse rappresentare la necessità.
- On The Road, prima della stipula del contratto, si riserva la facoltà di effettuare in ogni caso idonei controlli sulla veridicità di quanto dichiarato in sede di partecipazione del CV dai candidati selezionati.
- Ai candidati sarà conferito l'incarico di collaborazione senza alcun vincolo di subordinazione.

Art.7

(Verifica dell'esecuzione e del buon esito dell'incarico)

- On The Road verificherà periodicamente il corretto svolgimento degli incarichi, attraverso una valutazione periodica svolta dall'esperto, della sua rispondenza alle esigenze del Progetto nonché dei risultati conseguiti rispetto alle mansioni affidate. A tal fine, potrà essere richiesta al singolo professionista una relazione delle attività svolte, che On The Road si riserva di approvare o meno.
- Qualora i risultati delle prestazioni fornite dal collaboratore esterno risultino non conformi a quanto richiesto sulla base del presente Avviso e del contratto, ovvero siano del tutto insoddisfacenti, On The Road potrà richiedere al soggetto incaricato di integrare/modificare le prestazioni rese entro un termine stabilito, comunque non superiore a novanta giorni, ovvero potrà risolvere il contratto per inadempimento, ferma la liquidazione parziale del compenso originariamente stabilito.

On the Road Società Cooperativa Sociale

Sede Legale e Operativa

Contrada San Giovanni, 2 - 63074

San Benedetto del Tronto (AP) Italia

T: +39 0861 796666 F: +39 0861 765112

ontheroadonlus@pec.it C.F. 91009900670

P.IVA 01950290674

Art.8

(Trattamento dei dati personali)

- Ai sensi del Nuovo Regolamento Generale Privacy Europeo, GDPR 679/2016 i dati personali, forniti e raccolti in occasione della presente procedura, saranno trattati esclusivamente in funzione e per i fini della gara medesima e saranno conservati presso le sedi della On The Road Società Cooperativa Sociale.
- I medesimi dati possono essere comunicati esclusivamente alle altre Amministrazioni pubbliche direttamente interessate alle procedure di attuazione del progetto.
- Il trattamento dei dati personali viene eseguito sia in modalità automatizzata che cartacea: in relazione ai suddetti dati, l'interessato può esercitare i diritti ai sensi del su richiamato Nuovo Regolamento Generale Privacy Europeo, GDPR 679/2016.

Art.9

(Pubblicità ed efficacia)

- Del presente Avviso si dà adeguata pubblicità tramite il sito web www.ontheroad.coop.
- Dell'esito della procedura comparativa sarà data la medesima pubblicità indicata al comma precedente, che costituisce notifica a tutti gli effetti.

San Benedetto del Tronto, 18/04/2024

On the Road Società Cooperativa Sociale

Sede Legale e Operativa

Contrada San Giovanni, 2 - 63074

San Benedetto del Tronto (AP) Italia

T: +39 0861 796666 F: +39 0861 765112

ontheroadonlus@pec.it C.F. 91009900670

P.IVA 01950290674