

AVVISO PER L’AFFIDAMENTO DI INCARICO PROFESSIONALE TRAMITE SELEZIONE COMPARATIVA CURRICULA E COLLOQUIO

per l’acquisizione di Manifestazione di interesse a partecipare alla selezione comparativa di curricula e colloquio per l’affidamento dell’incarico per l’attività di **Docenza in - WP2 CORSO DI FORMAZIONE OPERATORI DI ACCOGLIENZA** nell’ambito della iniziativa progettuale denominata:

- **“Azioni integrate del Servizio sanitario della Regione Marche per la salute psico-fisica dei migranti forzati e dei minori non accompagnati” - FAMI 2021-2027 Obiettivo Specifico: O.S. 1 – Asilo, CODICE PROGETTO: PROG-353 CUP: H39I23001280007.**

Nel proseguo sarà denominato **“FAMI SALUTE 353”**

Premesso che:

- La On The Road Società Cooperativa Sociale con sede in San Benedetto del Tronto, Contrada San Giovanni 2 – codice fiscale n. 91009900670 P.IVA n. 01950290674 è partner del progetto “FAMI SALUTE 353” come meglio dettagliatamente sopra specificato
- Nell’ambito del suddetto progetto, la On The Road Società Cooperativa Sociale, ha necessità di acquisire specifiche professionalità esterne ai fini del corretto svolgimento delle attività progettuali.
- La On The Road Società Cooperativa Sociale, deve avviare una procedura comparativa per la selezione del personale esterno secondo le modalità previste dal FAMI 2021-2027

Tanto su-premesso, ai fini del rispetto dei principi di trasparenza, parità di trattamento e non discriminazione, la On The Road Società Cooperativa Sociale emana il presente Avviso a presentare specifica manifestazione di interesse alla partecipazione alla selezione comparativa di curricula e colloquio per il conferimento dell’incarico di **DOCENZA SUL TEMA “Fondamenti e contesto dell’outreach” all’interno della WP2 CORSO DI FORMAZIONE OPERATORI DI ACCOGLIENZA** nell’ambito del progetto “FAMI SALUTE 353”.

Si specificano le seguenti informazioni essenziali rispetto all’incarico da conferire:

• OGGETTO DELL’INCARICO:

- **WP2 DOCENZA SUL TEMA “Fondamenti e contesto dell’outreach” che dovrà riguardare i seguenti punti**
 - metodologica nell’ambito dell’emersione, nella canalizzazione dei beneficiari, nella strutturazione degli sportelli di accesso dei beneficiari;
 - la metodologia dell’intervento di outreach, protocolli, strumenti, procedure
- **DURATA: La docenza verrà svolta in due giornate la prima fissata al 20/05/2026 per un totale di 3 h e la seconda nel gennaio 2027 (data da concordare) sempre della durata di 3 ore. Il totale delle ore di docenza è pari a 6 ore;**
- **COMPENSO LORDO: € 480,00 (diconsi euro Quattrocentottanta/00) inclusi oneri previdenziali di rivalsa e IVA (se ed in quanto dovuti), corrispondente a € 80,00 orarie lorde;**
- **LUOGHI DI SVOLGIMENTO DELLE ATTIVITA’:** L’attività verrà svolta da remoto tramite collegamento internet;
- **TIPOLOGIA DI CONTRATTO:** Contratto di collaborazione professionale autonomo ex art. 2222 e segg. del CC.

All’uopo si allegano alla presente:

- 1) **Fac-Simile manifestazione di interesse, da utilizzare obbligatoriamente pena l’esclusione dalla procedura di selezione (Allegato 1);**



L'aggiudicazione sarà effettuata sulla base della comparazione dei curricula e di un eventuale colloquio, mediante attribuzione di punteggi secondo i macro-parametri e criteri indicati di seguito:

Macro parametro A) "Percorso formativo documentato" massimo punti 20.

Voce	CRITERI	PUNTI max
1	Voto di Laurea: - 110/110 con lode = punti 20 - 110/110 = punti 18; - da 108 a 109/110 = punti 15; - da 105 a 107/110 = punti 12; - da 100 a 104/110 = punti 9; - da 95 a 99/110 = punti 6; - fino a 94/110 = punti 3	20

Macro parametro B) "Numero di anni di esperienza" massimo punti 40.

Voce	CRITERI	PUNTI max
1	Numero di anni di esperienza superiore al minimo richiesto pari a 10 anni : Punti 2 per ogni semestre in più di esperienze maturate nell'ambito oggetto dell'incarico fino ad un massimo di 20 semestri (10 anni). La frazione di semestre non si conta.	40

Macro parametro C) "Colloquio individuale" massimo punti 40.

Voce	CRITERI	PUNTI max
1	Colloquio individuale finalizzato a valutare esperienze e competenze relativa ai seguenti ambiti: -politiche migratorie -approccio multiagenzia -tecniche di ricerca sociale Criteri di valutazione dei colloqui. Nel corso dei colloqui saranno considerati i seguenti aspetti: - conoscenza dei contenuti rispetto alle attività da espletare; - capacità di analisi, riflessione e sintesi su problemi posti; - capacità di orientamento valutativo e decisionale rispetto a situazioni connesse alle competenze professionali richieste dallo specifico incarico; - capacità comunicativa ed espositiva. Valutazioni esprimibili: Ottimo (da 35 a 40); buono (da 30 a 34), discreto (da 25 a 29), sufficiente (da 20 a 24) e non adeguato (inferiore a 20).	40



nell'allegato 3 al presente Avviso.

REQUISITI MINIMI di partecipazione

Costituiscono requisiti minimi di partecipazione al presente Avviso:

- 1) **il possesso del Diploma di Laurea magistrale in materie umanistiche;**
- 2) **un numero almeno pari a 10 anni di esperienza** in ruoli di Esperto/Consulente per i processi migratori.

Si precisa che:

- I candidati che ottengano per i Macro-Parametri sub-A), sub B) e sub C) dell'Allegato 3 al presente Avviso un punteggio complessivo **inferiore a 40 su 60** saranno esclusi dal prosieguo della procedura e non saranno invitati alla successiva fase del colloquio individuale;
- Qualora il numero di manifestazioni di interesse che avranno i requisiti per accedere alla successiva fase del colloquio individuale sia inferiore a 6, previa analisi dei requisiti formali e minimi di partecipazione, si procederà ad effettuare il colloquio a tutti i potenziali candidati;
- Qualora il numero di manifestazioni di interesse che avranno i requisiti per accedere alla successiva fase del colloquio individuale sia superiore a 5, previa analisi dei requisiti formali e minimi di partecipazione, è facoltà insindacabile della On The Road Società Cooperativa Sociale procedere al successivo colloquio solo per nr. 5 potenziali candidati sulla base di una graduatoria provvisoria che sarà predisposta esclusivamente attraverso una comparazione delle istanze e dei curricula regolarmente pervenuti sulla base dei Macro-Parametri sub-A), sub B) e sub C) dell'Allegato 3 al presente Avviso. Ai fini della predisposizione di detta graduatoria provvisoria, in caso di parità di punteggio tra più candidati sarà considerato il seguente ordine: maggior punteggio attribuito al Macro-Parametro sub B); in caso di ulteriore parità tra più candidati sarà considerato il seguente ordine: maggior punteggio attribuito al Macro-Parametro sub C); in caso di ulteriore parità verrà data precedenza al candidato più giovane.
- Qualora il numero di manifestazioni di interesse che avranno i requisiti per accedere alla successiva fase del colloquio individuale sia pari a 1 previa analisi dei requisiti formali e minimi di partecipazione, è facoltà insindacabile della On The Road Società Cooperativa Sociale di affidare direttamente l'incarico all'unico candidato senza procedere al colloquio.

PRESENTAZIONE DELLA DOMANDA

Per partecipare alla manifestazione di interesse i candidati dovranno inviare i seguenti documenti nel rispetto dei modelli allegati al presente avviso:

- **Manifestazione d'interesse (Allegato 1)**

- **Curriculum Vitae reso sottoforma di dichiarazione sostitutiva di atto notorio**

I documenti dovranno pervenire, entro e non oltre il 6/05/26, spediti tramite posta elettronica certificata al seguente indirizzo: ontheroadonlus@pec.it o consegnati a mano presso la sede della cooperativa On the Road con sede in c.da San Giovanni 2 a San Benedetto del Tronto

Nell'oggetto della mail o sul plico dovrà essere riportato <<FAMI SALUTE 353, SELEZIONE DOCENTE>>.

Tutta la documentazione dovrà essere sottoscritta con firma digitale o autografa.

Ai fini del rispetto del termine farà fede esclusivamente la data di arrivo della PEC ad On The Road Società Cooperativa Sociale o la data di consegna a mano registrata nel protocollo.

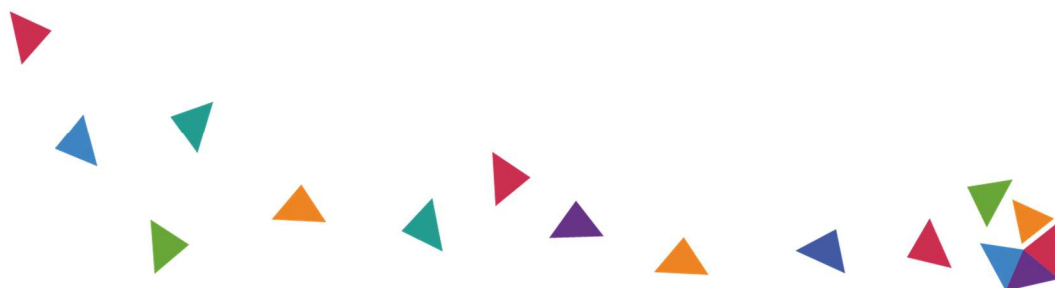



Del presente Avviso sarà data pubblicità mediante pubblicazione sul sito web della On The Road Società Cooperativa Sociale all'indirizzo internet: www.ontheroad.coop, sezione "Lavora con noi"

Gli interessati, per eventuali informazioni e/o chiarimenti, potranno contattare la Cooperativa inviando una mail a info@ontheroad.coop (apertura dal lunedì al venerdì dalle ore 9,00 alle ore 17,00).

Responsabile del Procedimento: Sig.ra Torquati Stefania – telefono 0861796666 e-mail info@ontheroad.coop

San Benedetto del Tronto, lì 20 Aprile 2026

On The Road Società Cooperativa Sociale
Il RUP

On the Road Società Cooperativa Sociale

Sede Legale e Operativa

Contrada San Giovanni, 2 - 63074
San Benedetto del Tronto (AP) Italia
T: +39 0861 796666 F: +39 0861 765112
ontheroadonlus@pec.it C.F. 91009900670
P.IVA 01950290674



Informativa al trattamento dei dati personali

La presente informativa è destinata a tutti i candidati all'instaurazione di rapporti di lavoro (in seguito "Candidato") che accedono alla sezione "Lavora con Noi" del Sito <http://www.ontheroad.coop> e che desiderano rilasciare la propria candidatura.

Ogni singola candidatura potrà pervenire spontaneamente oppure sulla base degli annunci pubblicati. On the Road Società Cooperativa Sociale, con sede legale in San Benedetto del Tronto (AP) – C.da San Giovanni n.2, in qualità di Titolare del trattamento dei dati personali, conformemente alle disposizioni stabilite dall'Art. 13 della Normativa Applicabile in materia di protezione dei dati personali (D.Lgs 196/2003 e Regolamento UE 2016/679), informa pertanto il Candidato che i dati raccolti sono adeguati, pertinenti, esatti, aggiornati e trattati in modo lecito, corretto e trasparente mediante strumenti elettronici e non, da persone, fisiche e/o giuridiche, formalmente autorizzate ed istruite dal Titolare al trattamento dei Dati Personali che si siano impegnate alla riservatezza o abbiano un adeguato obbligo legale di riservatezza. I dati conferiti dal Candidato verranno trattati per le attività di ricerca e selezione del personale, finalizzata all'instaurazione di un rapporto di lavoro.

La base legale del trattamento di dati Personali per le predette finalità è l'erogazione di un servizio o il riscontro ad una richiesta dell'Interessato che non richiede il consenso ai sensi della Normativa Applicabile. Il conferimento dei dati Personali è facoltativo ma la mancata acquisizione potrebbe rendere impossibile la candidatura. I dati potranno altresì essere utilizzati, in forma anonima ed aggregata, per scopi statistici: in tal caso, non essendo identificato o identificabile l'Interessato, le informazioni trattate non sono qualificabili come "personali".

I dati Personali potranno essere condivisi con:

- a. soggetti necessari per l'attività di ricerca e di selezione del personale;
- b. persone, fisiche e/o giuridiche autorizzate dal Titolare al trattamento dei Dati Personali che si siano impegnate alla riservatezza o abbiano un adeguato obbligo legale di riservatezza (es. dipendenti, collaboratori, ecc.);
- c. autorità giurisdizionali nell'esercizio delle loro funzioni quando richiesto dalla Normativa Applicabile. I dati Personali non saranno trasferiti a Soggetti posti al di fuori dello Spazio Economico Europeo. Essi saranno trattati per il tempo strettamente necessario a raggiungere gli scopi indicati nella presente informativa e fino al tempo permesso dalla legge Italiana a tutela dei propri interessi (Art. 2947 c.c.). Maggiori informazioni in merito al periodo di conservazione dei Dati Personali e ai criteri utilizzati per determinare tale periodo possono essere richieste mediante raccomandata a/r al Responsabile della protezione dei dati personali:

Apta Servizi Professionali Srl-Via G. D'Alfonso, 5-65017-Penne (PE).

On the Road Società Cooperativa Sociale, al fine di garantire un'adeguata sicurezza e protezione dei dati personali, ha provveduto ad adottare efficaci misure tecniche ed organizzative che vengono, all'occorrenza, riesaminate ed aggiornate. Nei limiti della Normativa Applicabile, in qualità di Soggetto Interessato, il Candidato ha il diritto di chiedere al Titolare, in qualunque momento, l'accesso ai propri dati Personali, la rettifica o la cancellazione degli stessi o di opporsi al loro trattamento, la limitazione del trattamento nonché di ottenere in un formato strutturato, di uso comune e leggibile da dispositivo automatico i dati che lo riguardano.

Ai sensi della Normativa Applicabile, il Candidato ha in ogni caso il diritto di proporre reclamo all'autorità di controllo competente (Garante per la Protezione dei Dati Personali) qualora ritenga che il trattamento dei dati Personali acquisiti sia contrario alla normativa vigente.

